

PROGRAMA DE ACELERAÇÃO DO CRESCIMENTO (PAC)

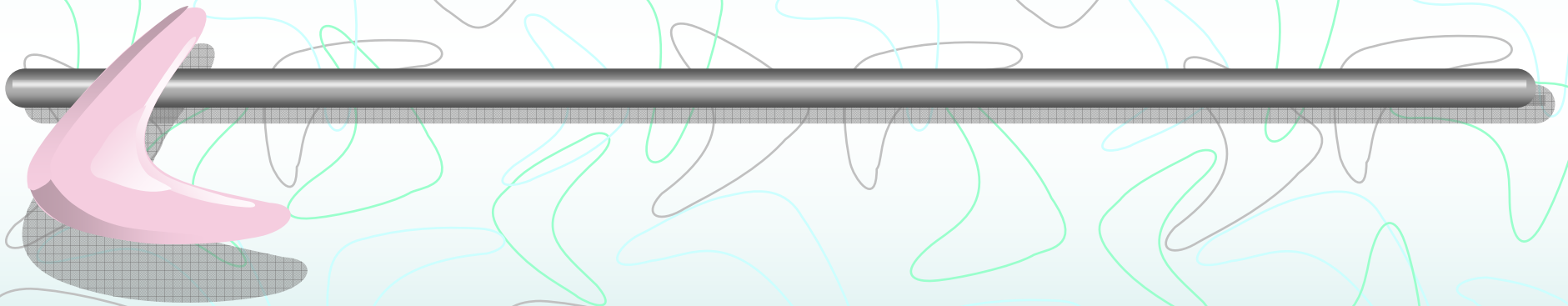

***Elaboração: Ana Quitéria – técnica do Dieese na
Subseção dos Bancários de Brasília***



OBJETIVO DO PAC

ELEVAR A TAXA DE CRESCIMENTO ECONÔMICO DO PAÍS

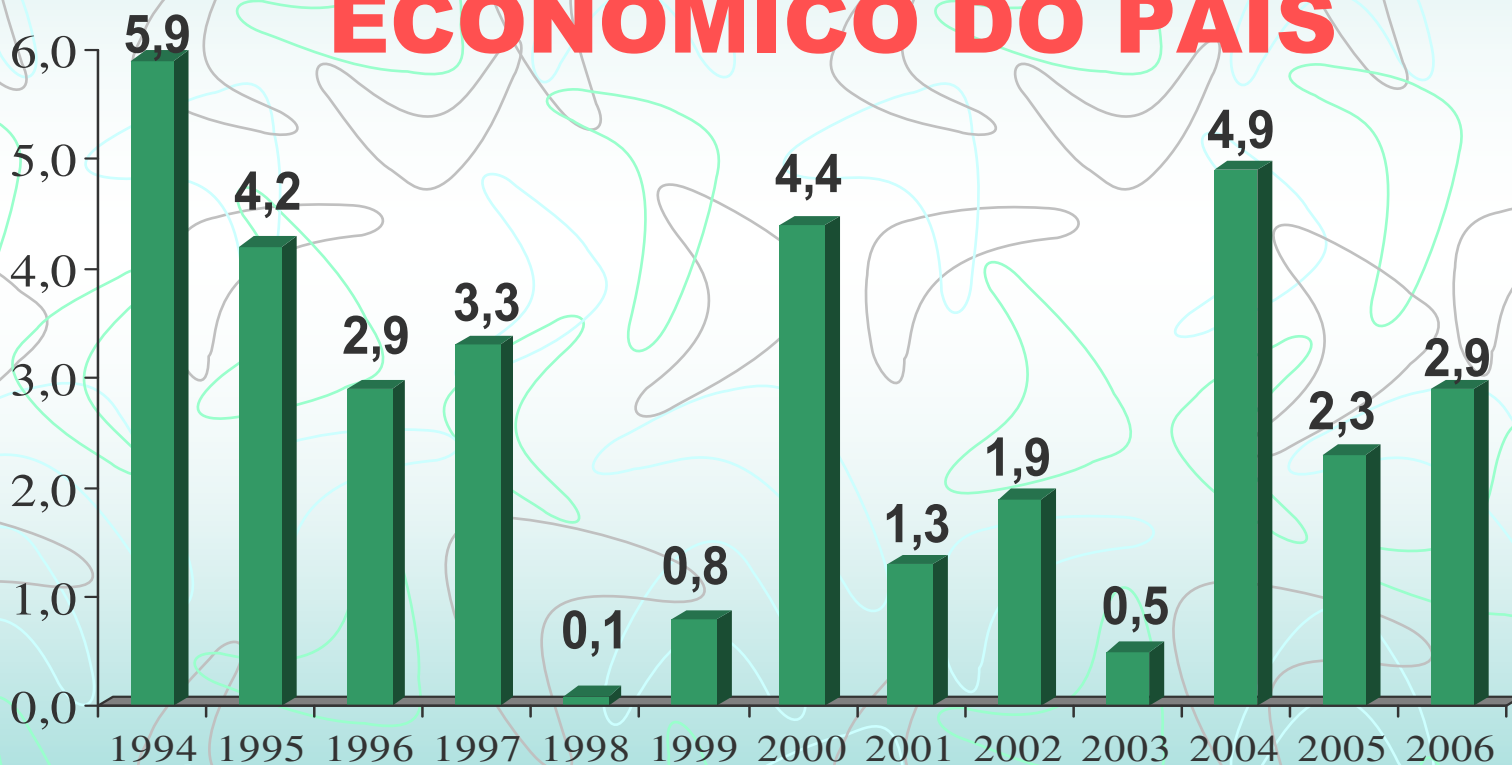

Fonte: Contas Nacionais – IBGE

Elaboração: Dieese



DE QUE FORMA?????

**1. AUMENTO DOS INVESTIMENTOS
PRODUTIVOS**

2. REMOÇÃO DOS OBSTÁCULOS



ESTRATÉGIA GRADUALISTA

Desoneração de impostos novamente, elevação dos investimentos, e assim por diante.....

Resultado: crescimento, geração de emprego e renda, aumento de arrecadação



CÍRCULO VIRTUOSO

Resultado: crescimento, geração de emprego e renda, aumento de arrecadação

Ponta pé inicial: redução de impostos, elevação dos investimentos, elevação do financiamento



O PAC NÃO ROMPE COM A POLÍTICA ECONÔMICA

POLÍTICA MONETÁRIA

METAS DE INFLAÇÃO

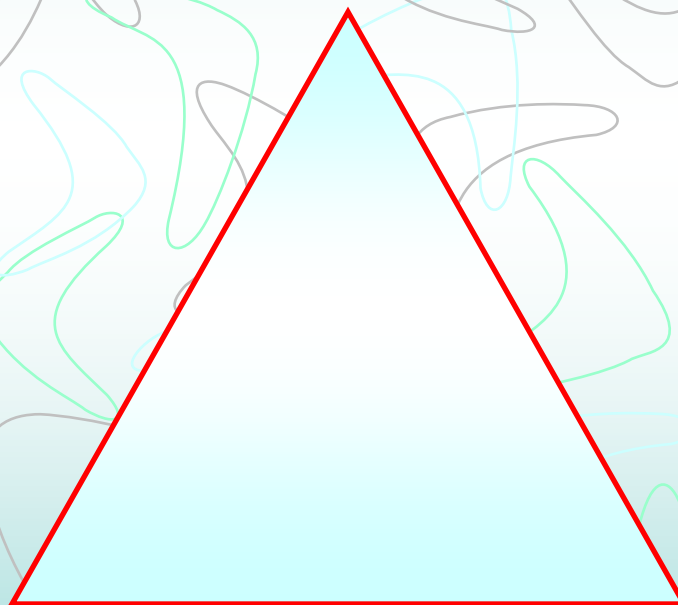

POLÍTICA FISCAL
SUPERÁVIT PRIMÁRIO

POLÍTICA CAMBIAL
CÂMBIO FLUTUANTE



NÚMEROS DO PAC

R\$ 503,9 BILHÕES em 4 anos

R\$ 436,1 bilhões
EMPRESAS ESTATAIS
E SETOR PRIVADO

R\$ 67,8 bilhões
RECURSOS PÚBLICOS



AS MEDIDAS

ORGANIZADAS EM CINCO BLOCOS

1. INVESTIMENTOS EM INFRA-ESTRUTURA

2. ESTÍMULO AO CRÉDITO E AO FINANCIAMENTO

3. MELHORA DO AMBIENTE DE INVESTIMENTO

**4. DESONERAÇÃO E APERFEIÇOAMENTO DO
SISTEMA TRIBUTÁRIO**

5. MEDIDAS FISCAIS DE LONGO PRAZO

1. INVESTIMENTOS EM INFRA-ESTRUTURA

PREVISÃO DE INVESTIMENTO REGIONAL EM INFRA-ESTRUTURA 2007-2010

R\$ bilhões

REGIÃO	LOGÍSTICA	ENERGÉTICA	SOCIAL E URBANA	TOTAL
Norte	6,3	32,7	11,9	50,9
Nordeste	7,4	29,3	43,7	80,4
Sudeste	7,9	80,8	41,8	130,5
Sul	4,5	18,7	14,3	37,5
Centro-Oeste	3,8	11,6	8,7	24,1
Nacional *	28,4	101,7	50,4	180,5
TOTAL	58,3	274,8	170,8	503,9

* Projetos de característica nacional, que não estão localizados em uma única região



2. ESTÍMULO AO CRÉDITO E AO FINANCIAMENTO

- **Concessão de crédito à CEF para aplicação em saneamento e habitação – R\$ 5,2 bilhões (MP);**
- **Ampliação dos limites de crédito do setor público para investimentos em saneamento ambiental e habitação;**
- **Criação do Fundo de Investimento em Infra-estrutura com recursos do FGTS – R\$ 5 bilhões (MP);**
- **Elevação da liquidez do FAR (MP);**
- **Redução da TJLP;**
- **Redução do spread do BNDES nos empréstimos para infra-estrutura, logística e desenvolvimento urbano.**



3. DESONERAÇÃO E APERFEIÇOAMENTO DO SISTEMA TRIBUTÁRIO

- **Recuperação Acelerada dos Créditos de PIS e COFINS em Edificações (de 25 anos para 24 meses – MP);**
- **Desoneração de Obras de Infra-Estrutura (suspensão da cobrança de PIS/COFINS para novos projetos – MP);**
- **Desoneração dos Fundos de Investimento em Infra-Estrutura (isenção de IRPF – MP);**
- **Programa de Incentivos ao Setor da TV Digital (isenção de IPI, PIS/COFINS e CIDE – MP);**
- **Programa de Incentivos ao Setor de Semicondutores (isenção de IRPJ, IPI, PIS/COFINS e CIDE – MP).**

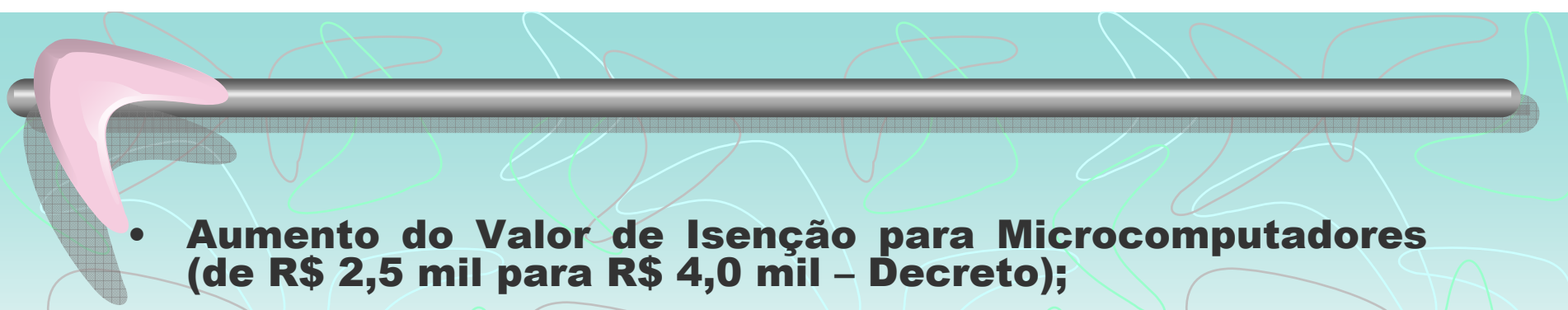
- 
- **Aumento do Valor de Isenção para Microcomputadores (de R\$ 2,5 mil para R\$ 4,0 mil – Decreto);**
 - **Desoneração da Compra de Perfis de Aço (redução do IPI de 5% para zero – Decreto);**
 - **Aumento do Prazo de Recolhimento de Contribuições (Previdência do dia 2 para o dia 10 e PIS/COFINS do dia 15 para o dia 20 – MP);**

MEDIDAS EM TRAMITAÇÃO OU IMPLEMENTAÇÃO

- **Criação da Receita Federal do Brasil (PL nº 6.272/2005);**
- **Implantação do Sistema Público de Escrituração Digital e Nota Fiscal Eletrônica (implantação em 2 anos – em curso);**
- **Reforma Tributária (retomada das discussões e ampliação das propostas).**

4. MEDIDAS FISCAIS DE LONGO PRAZO

Controle da Expansão das Despesas de Pessoal - (IPCA + 1,5% a.a. para a folha - Projeto de Lei Complementar).

Graf.01 - Despesa de Pessoal da União (% PIB)

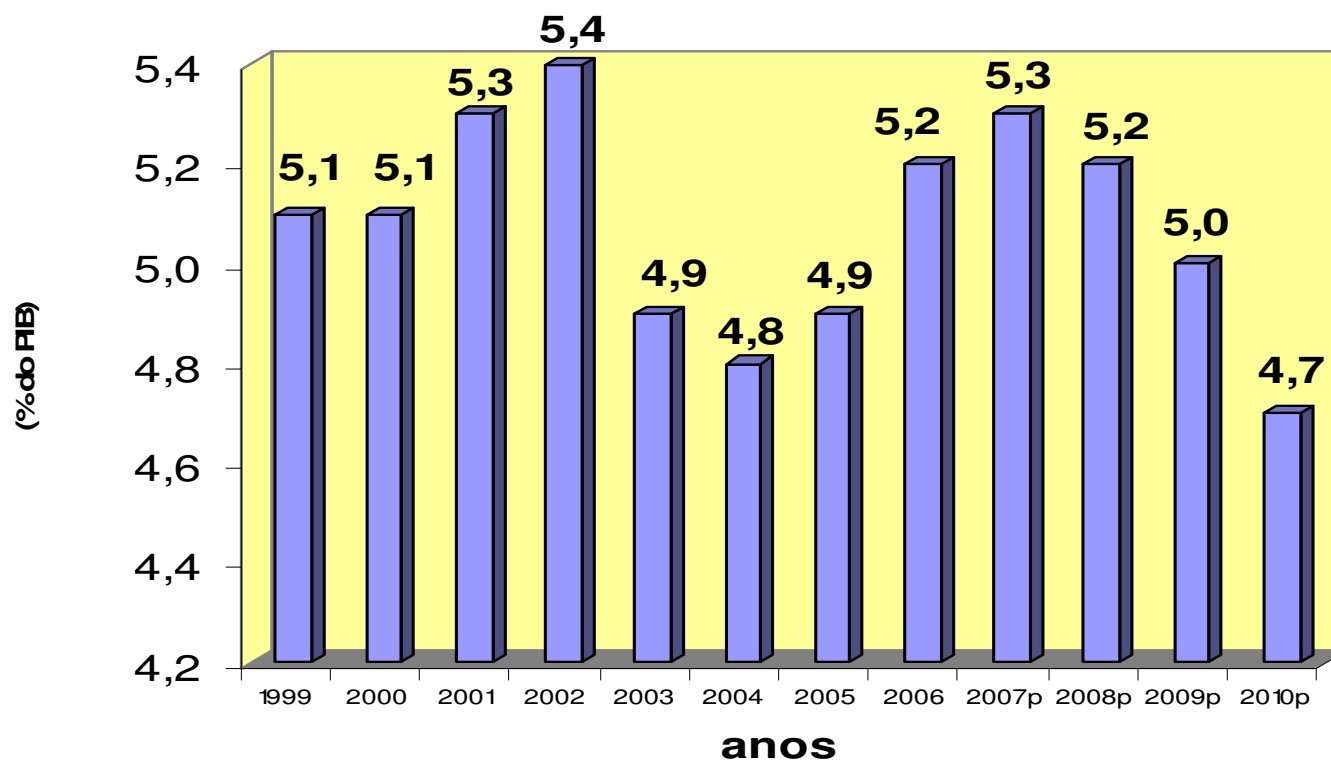

(obs: p - projetado)
Fonte: Ministério da Fazenda

Graf.02 - Relação entre Despesa com Pessoal e Receita Corrente Líquida da União

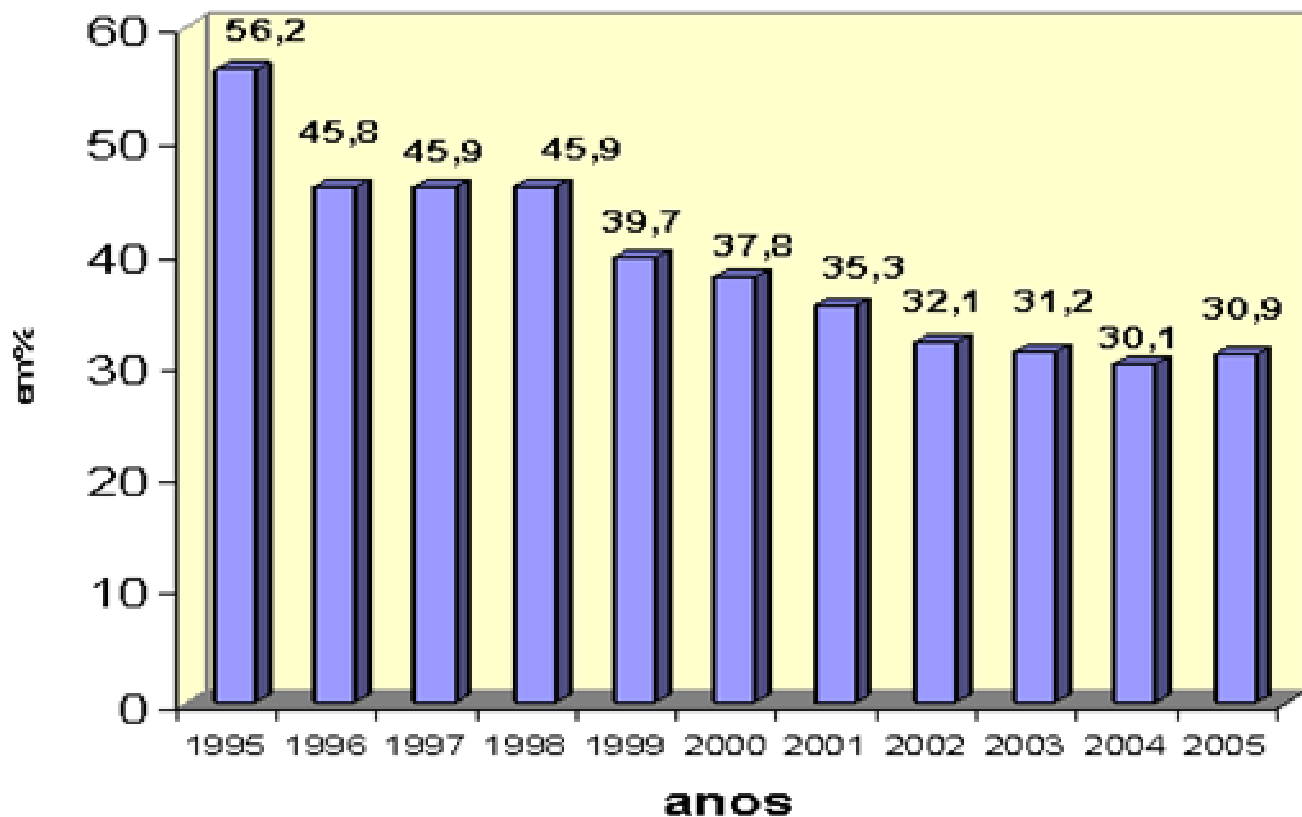

Fonte: Boletim estatístico de pessoal do M in.do
Planejamento Orçamento e Gestão



5. Medidas fiscais de longo prazo

Política de Longo Prazo de Valorização do Salário Mínimo

regra até 2011 – Projeto de Lei – reajuste = inflação do IPCA + taxa de crescimento real do PIB com dois anos de defasagem;

Esta política será mantida até 2023, sendo as novas regras definidas até 2011 levando-se em conta a avaliação da experiência até lá.

Medidas de Aperfeiçoamento da Previdência Social

Melhora na Gestão da Previdência Social e Combate a Fraudes (PLS nº 261/2005).

Criação do Fórum Nacional da Previdência Social – duração de 6 meses (Decreto).

A hand holding a pen, positioned at the top left of the page, as if about to write on a notepad. The background is a light blue gradient with a pattern of colorful, abstract scribbles.

NEGOCIAÇÕES COLETIVAS

2006/2007

Distribuição dos reajustes escalonados em comparação com o INPC-IBGE Brasil, 1997 a 2006

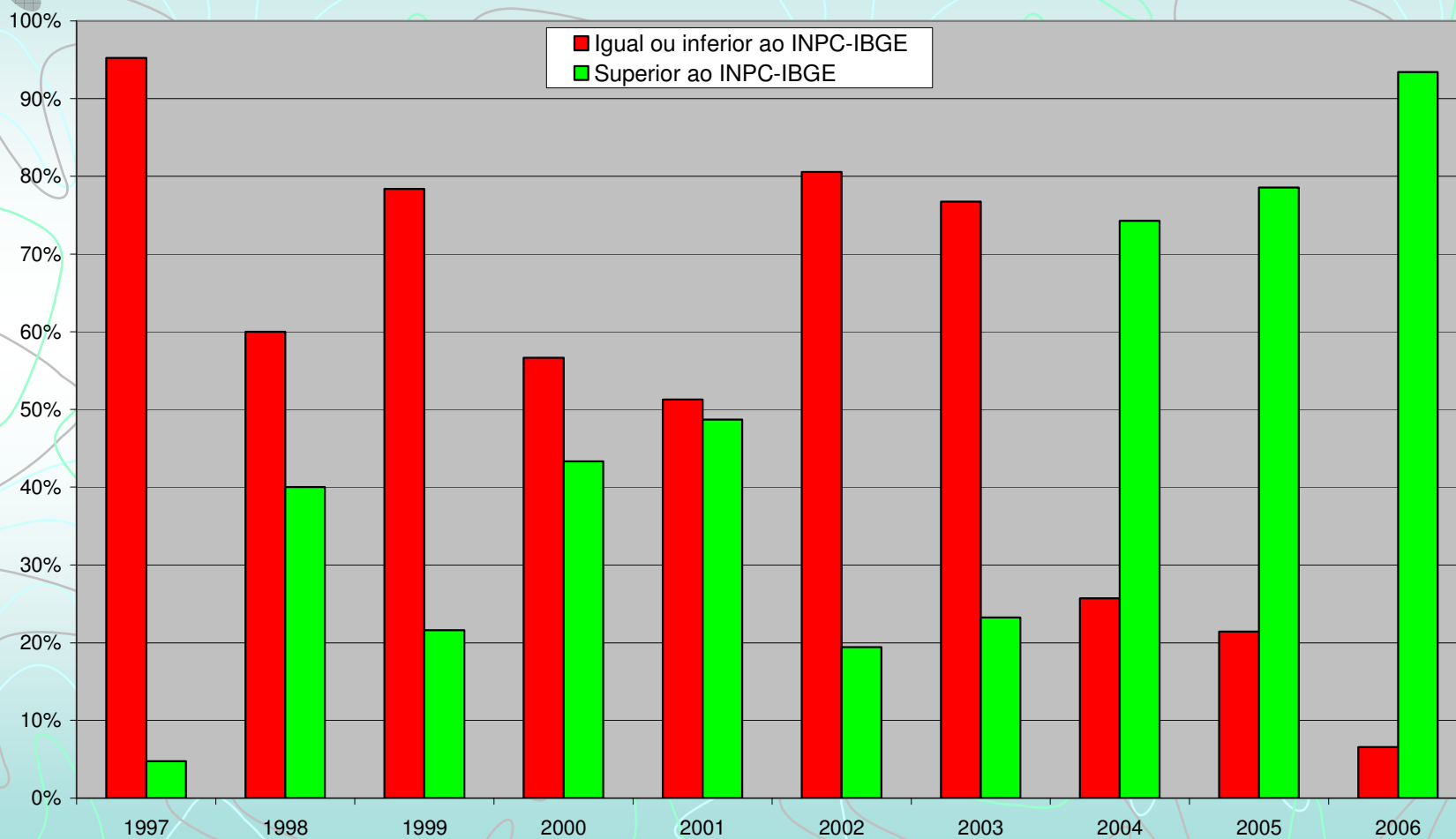

Fonte: DIEESE

Varição anual do INPC-IBGE e percentual de negociações com reajuste salarial igual ou acima do INPC-IBGE Brasil, 2003 a 2006

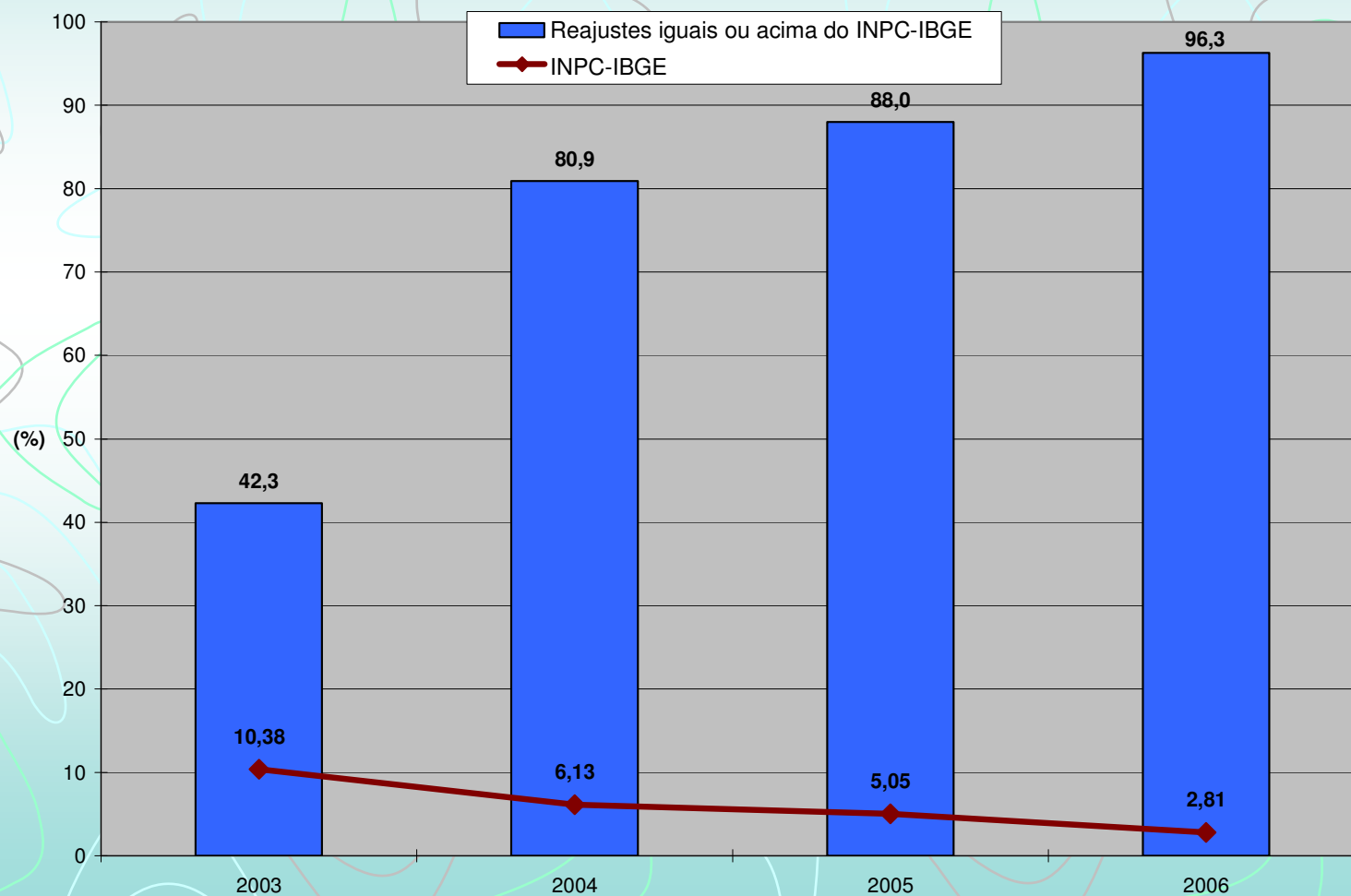

Elaboração: Dieese



Distribuição dos reajuste salariais por data-base em relação ao INPC-IBGE Brasil, 2006 *em %*

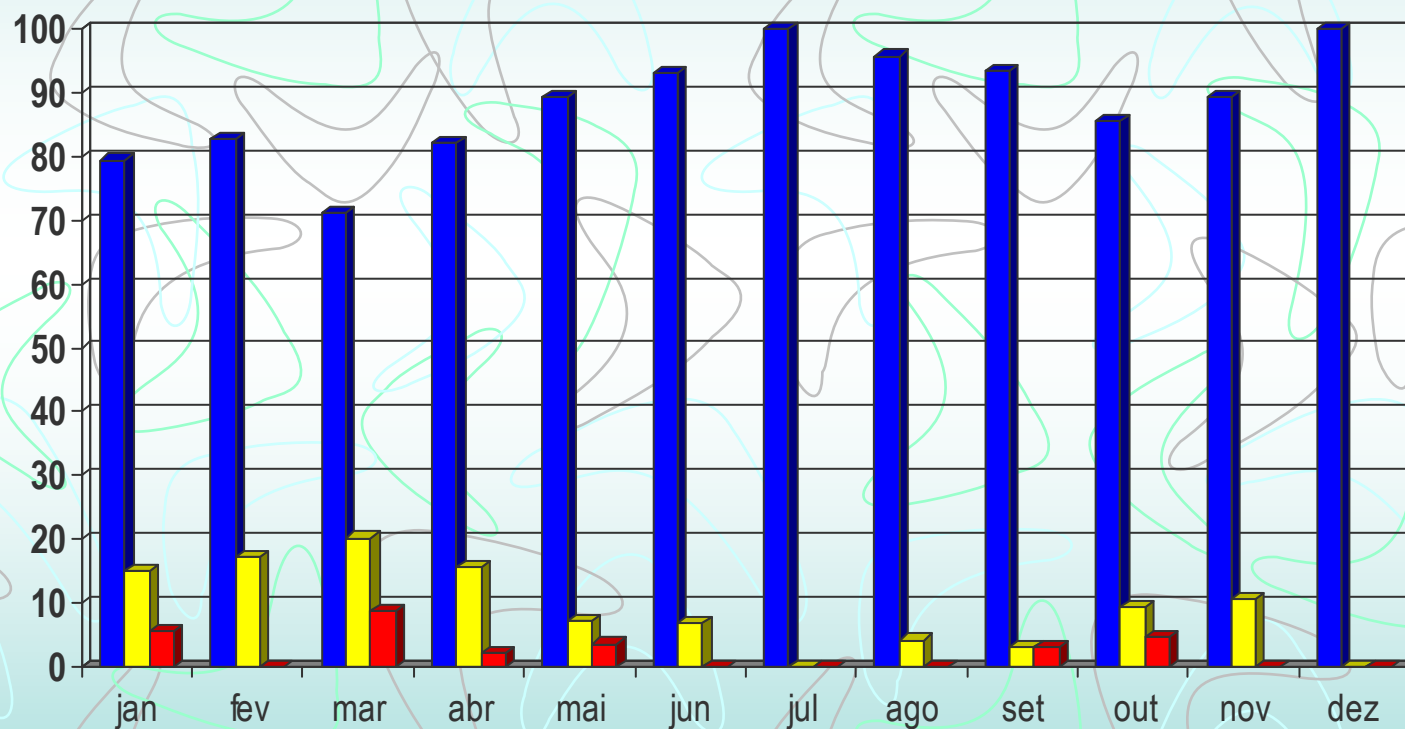

Elaboração: Dieese

■ acima do INPC ■ igual ao INPC ■ abaixo do INPC

EVOLUÇÃO DA INFLAÇÃO ACUMULADA NAS DATAS-BASE DE 2006/07 (EM %)

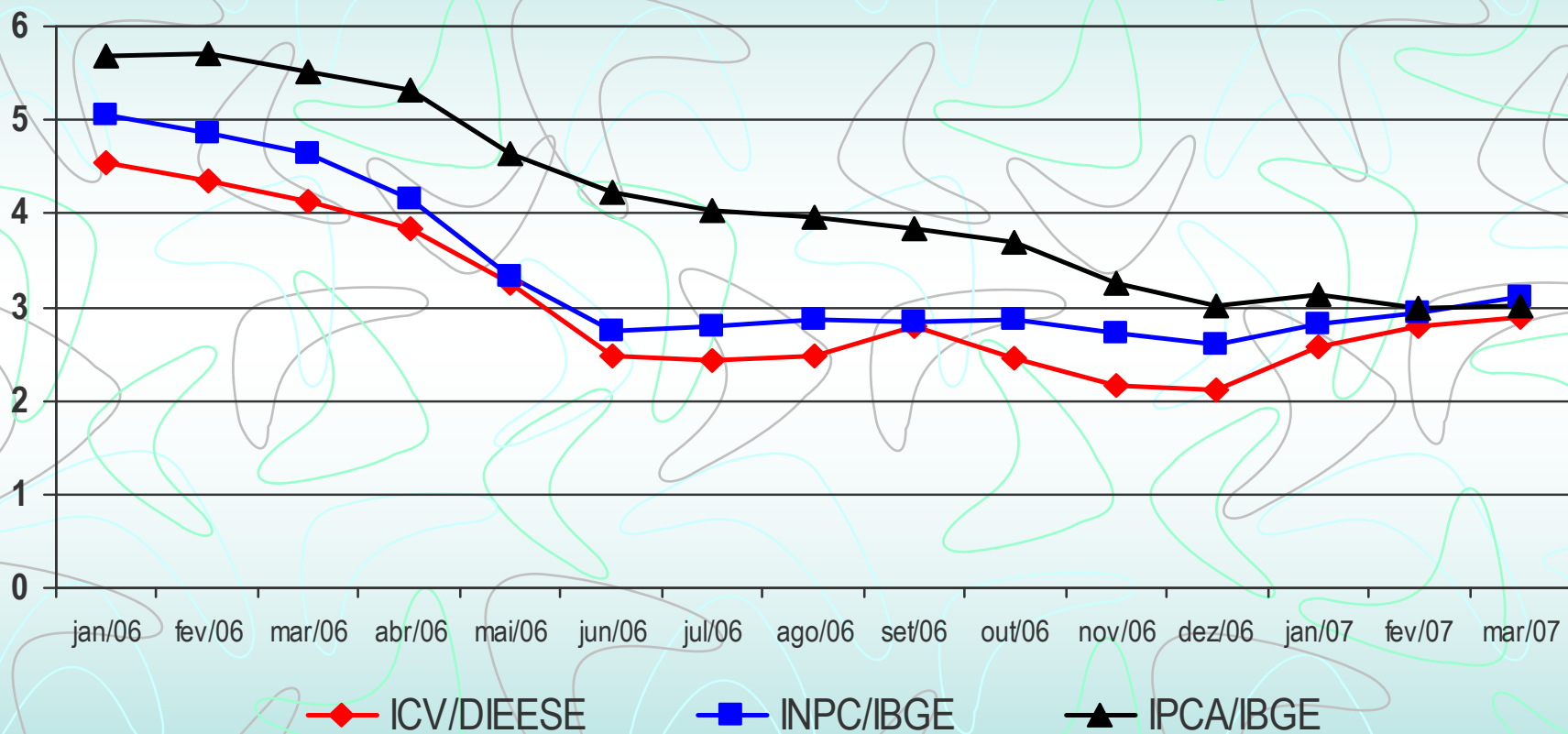

ELABORAÇÃO: DIEESE